Головка магнитного звукоснимателя *Monacor EN-24* (аналог)

Технические характеристики:

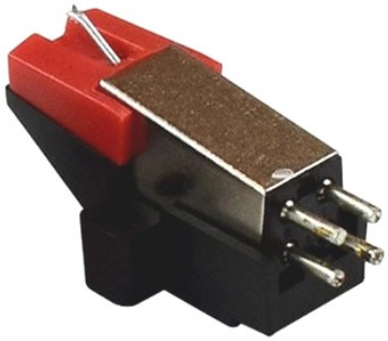

Магнитная головка (стерео) для звукоснимателя
Тип: подвижный магнит
Крепление: ~ 13 мм. (½")
Частотный диапазон: 20-20000 Гц
Выходное напряжение: 5 мВ/1 кГц, 5 см/с
Разбаланс каналов < 2,5 дБ/ 1 кГц
Разделение каналов: > 24 дБ/ 1 кГц
Рекомендуемое прижимное усилие: 3 г. (2,5-3,5 г.)
Тип иглы: алмазная коническая 0,6 мкм
Вес: 4,5 г.

www.radio63.narod.ru

www.radio63.narod.ru